

# La co-progettazione del Piano di Azione

le proposte del Gruppo di lavoro regionale

Ambiti di integrazione progettuale

5 /11/2014

incontro Poggio Torriana, si conclude il processo partecipato

**attività gruppo di lavoro regionale**

20/11/2014

incontro gdl regionale

Verifica preliminare quadro delle proposte articolato per obiettivi/azioni/interventi  
analisi e prima condivisione degli ambiti di progettualità integrata

Dicembre - febbraio 2015

Rielaborazione delle azioni e proposte emerse dal processo per tema  
progettuale/ambito territoriale/ambito attuazione e finanziamento

gruppi ristretti per aree tematiche

26 febbraio 2015

Incontro tavolo tecnico

Presentazione degli ambiti di progettualità integrata  
sui quali si propone di convogliare il processo partecipativo del Contratto di  
fiume

## I temi del confronto

Usi, Consumi e Sicurezza del Fiume nella Valle del Marecchia

Fruizione culturale-sportiva-naturalistica del Fiume

Qualità Ambiente e Paesaggio



## ambiti di progettualità integrata

### tema cura e manutenzione opere , territorio, fiume

#### Modello di gestione partecipata

ambito d'azione : intera valle e reticolo idrografico

### Tema Fruizione turistico ricreativa : Bike Marecchia!

Ambito d'azione : intera valle fluviale

### Tema qualità ambiente:agricoltura / inquinamento da nitrati

( attività agricole /biologico/multifunzionalità / inquinamento da nitrati )

### tema qualità paesaggio

ambito d'azione : l'intera valle

piano /progetto valorizzazione paesaggio valmarecchia  
Cdf/piano strategico /pianificazione urbanistica/

### cdf /fondi strutturali

Verifica ambiti di finanziamento possibili:

programma aree interne Leader 2014-2020:

# Che cosa è un contratto di fiume ?

**è un atto di Governance Partecipata Territoriale**

*che richiede uno sforzo di natura non solo istituzionale, ma  
anzitutto culturale, affinché le  
acque, i fiumi ma più in generale, i territori ad essi connessi  
possano  
essere percepiti e governati come “paesaggi di vita”*

(World Water Forum 2000)

## tema cura e manutenzione fiume, opere , territorio

“promuovere una gestione integrata e partecipata  
delle risorse ambientali dei territori connessi al corso d’acqua,

agendo in molteplici settori:

tutela degli ambienti naturali e delle acque,  
difesa del suolo e protezione dal rischio idraulico  
tutela e valorizzazione dei caratteri identitari del paesaggio della  
Valmarecchia”

### Obiettivo principale del Contratto di fiume

*(PROTOCOLLO D'INTESA PER ELABORAZIONE DEL PIANO STRATEGICO E DEL CONTRATTO DI FIUME VALMARECCHIA  
Sottoscritto a Rimini il 6 novembre 2013)*

# tema cura e manutenzione fiume, opere , territorio

ambito d'azione : intera valle

**30 ottobre** - Incontro Sindaci Unione + STB + AdB del ( non hanno partecipato:STB e Bortone dir reg, Ambiente )

**25 nov -2014** incontro (Cocchi+ Bortone + piano strategico + unione comuni)  
per verificare posizioni regione e strategia da seguire

**25 feb 2015 incontro direzione ambiente + AdB + STB**

## ➤ gruppo di lavoro regionale /tavolo tecnico

( Paesaggio, acque, geologico, difesa suolo, aree Protette..ecc )

➤ **risultati incontri tavolo tecnico**

➤ **azioni proposte emerse dal processo:**

>>sovralluvionamento/erosione

>>spietramento

>>raccolta e taglio legna

( gestione vegetazione fasce ripariali)



*Proposta di Lavoro :*  
**tema cura e manutenzione fiume, opere , territorio**

**Definire forme di collaborazione e modalità di gestione partecipata alla cura e manutenzione del fiume , del territorio e delle opere**

**>definire azioni e strumenti di attuazione .**

( es . Regolamento collaborazione pubblico-privati/ forme di partecipazione alla formazione dei Programmi di intervento /gestione)

>>Mappatura disponibilità soggetti ( persone, associazioni, gruppi ecc) territoriali a collaborare ( quando? , dove? Come?)

>> in corso di definizione la proposta di lavoro come esito degli incontri del 25 nov 2014 e 25 febb 2015 ( progetto sperimentale nell'ambito del lavoro regionale "linee guida per gestione vegetazione ripariale")

Progetto sperimentale nell'ambito del Piano di Gestione dei sedimenti (CFR collegato ambientale della legge di stabilità) per gli aspetti legati al sovralluvionamento/erosione

# Tema Fruizione

Ambito d'azione : intera valle fluviale

## Progetto guida Bike Marecchia :

**Progettazione partecipata del percorso ciclabile lungo fiume**

( finanziato dal bando partecipazione 2014 )

Collaborazioni specifiche del gdl regionale per:

raccordo con politiche regionali mobilita ciclabile e ciclovie regionali  
raccordo con politiche per la montagna e PTR per partecipazione  
per raccordo con pianificazione urbanistica e valorizzazione paesaggio

dicembre 2014 inizio lavori

### **Proposte di lavoro**

Esaminare e lavorare su altri temi e proposte fruizione emersi da incontri partecipati per definire Fattibilità percorsio e strumenti di attuazione e raccordo con bike marecchia):

>balneazione...

>pesca

> turismo

>cura e manutenzione opere, territorio , fiume

>> raccordo con **cartografia itinerari geologici**  
in via di definizione da parte del Servizio geologico

tema qualità ambiente/acqua :

agricoltura / inquinamento da nitrati

Ambito conoide :media e bassa valle Marecchia

*Proposta di Lavoro*

Piano/progetto “agricoltura di conoide”

Collaborazioni specifiche del gdl regionale ( settori coinvolti : agricoltura, acque, geologico,)

Raccordo con / contratto di fiume / piano strategico

**studio fattibilità e implementazione delle proposte emerse dal processo**

- coinvolgimento agricoltori ( cfr. mappatura disponibilità soggetti)
- Analisi attuale gestione Dmv / derivazioni/ scarichi / reticolo idrografico afferente fiume marecchia
- conoscenza / tutela quali quantitativa conoide /delle aree con maggior ingresso di nitrati in conoide
  - ricadute e rapporti con PSR

# tema qualita paesaggio

ambito d'azione : l'intera valle

- Piano di azione:valorizzazione integrata paesaggio valmarecchia

## *Proposta di Lavoro*

(Progetto di paesaggio ex art.40 septies L.R.20/2000 ,  
/ raccordo con adeguamento PTPR Area progetto sperimentale )

- >> proposta candidatura Valle Marecchia sito UNESCO

## rapporto contratto di fiume /PSC unione comuni

- > accordo territoriale art.15/RUE

ricaduta contratto di fiume (sistema di regole/ ambito) nella pianificazione urbanistica  
( psc unione dei comuni ) / perequazione territoriale / servizi eco sistemici /

- >>analisi attuale gestione tutela ( PTPR e vincoli ex codice paesaggio)

- rapporto contratto di fiume /Piano strategico di vallata



## Ptcp 2007 (Variante 2012)

*L'isola amministrativa aretina di Badia Tedalda*

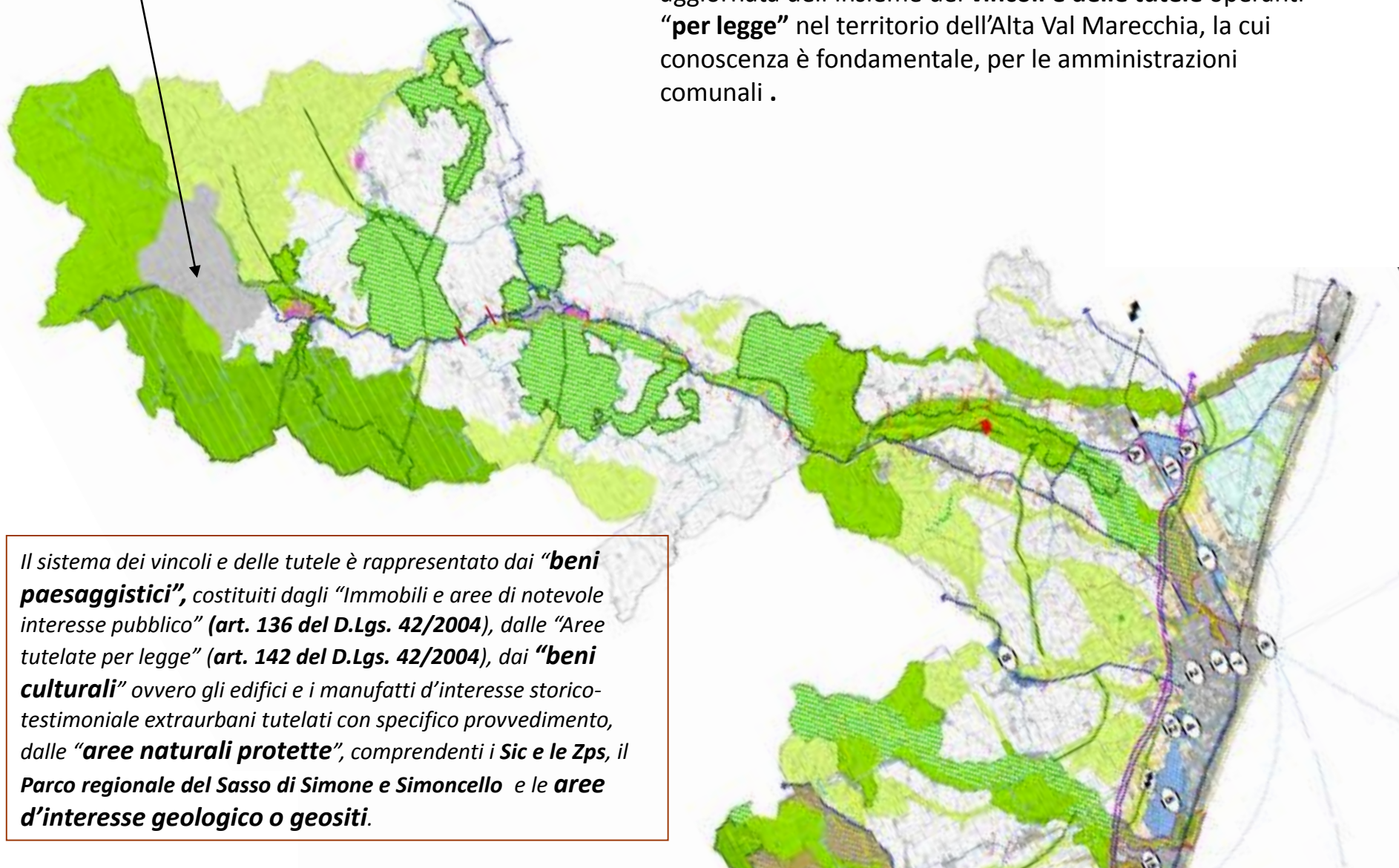

Il **Quadro conoscitivo** restituisce una fotografia aggiornata dell'insieme dei **vincoli e delle tutele** operanti **"per legge"** nel territorio dell'Alta Val Marecchia, la cui conoscenza è fondamentale, per le amministrazioni comunali .

Il sistema dei vincoli e delle tutele è rappresentato dai **"beni paesaggistici"**, costituiti dagli "Immobili e aree di notevole interesse pubblico" (art. 136 del D.Lgs. 42/2004), dalle "Aree tutelate per legge" (art. 142 del D.Lgs. 42/2004), dai **"beni culturali"** ovvero gli edifici e i manufatti d'interesse storico-testimoniale extraurbani tutelati con specifico provvedimento, dalle **"aree naturali protette"**, comprendenti i Sic e le Zps, il **Parco regionale del Sasso di Simone e Simoncello** e le **aree d'interesse geologico o geositi**.

## Contratto di fiume /fondi strutturali

Verifica ambiti di finanziamento possibili:

### programma aree interne

( raccordo con Servizio Intese e servizio montagna )

alta media valle / ambito montefeltro /ambito delle sorgenti -  
marecchia/tevere

### Leader 2014-2020:

**elaborazione delle strategie di sviluppo locale**

'ambito di intervento di Leader : collina-montagna

la programmazione è di tipo bottom up e pertanto il coinvolgimento delle comunità locali è fondamentale.

